Сотрудники следственного управления рассказали студентам Академии ФСИН России о профессии следователя

В целях реализации кадровой политики следственным управлением уделяется большое внимание обеспечению отбора квалифицированных кадров, успешной профессиональной адаптации кандидатов к службе в следственных органах. Сегодня, 14 апреля 2021 года, сотрудники следственного управления СК России по Рязанской области встретились со студентами II курса Института подготовки государственных и муниципальных служащих Академии права и управления ФСИН России.

Выступая перед студентами, офицеры следственного управления рассказали об особенностях следственной работы, требованиях, предъявляемых к деловым и морально-нравственным качествам следователя, дали рекомендации о том, как правильно выбрать свое направление в юриспруденции.

© 2024 Следственное управление Следственного комитета Российской Федерации по Рязанской области

Заместитель руководителя отдела процессуального контроля Александр Александрович Чикалов ярко и образно представил будущим юристам роль следователя в современной правоохранительной системе, подчеркнул важность и значимость следственной работы, с приведением практических примеров из личного опыта рассказал о том, что ждет студентов, если они изберут для себя профессию следователя. На примере ситуаций, описанных в произведениях русской классической литературы, предложил будущим юристам квалифицировать действия героев с точки зрения уголовного права, рассказал о некоторых особенностях квалификации особо тяжких преступлений против личности.

Помощник руководителя следственного управления по кадрам Светлана Геннадьевна Мягкова рассказала о требованиях к кандидатам на должность следователя и условиях приема на службу в Следственный комитет, о порядке прохождения учебной практики в следственных органах. Также студентам было интересно услышать об институте общественных помощников следователей, который помогает молодым людям, желающим в будущем избрать профессию следователя, больше узнать о следственной работе и получить практические навыки, необходимые для службы в органах Следственного комитета.

Особый интерес у будущих юристов вызвал рассказ старшего следователя-криминалиста следственного управления Сергея Сергеевича Личинина о современных достижениях науки и техники в области криминалистического сопровождения расследования уголовных дел, технической оснащенности следственного управления, работе следователей-криминалистов на месте происшествия, особенностях назначения отдельных видов экспертиз и получении образцов для сравнительного исследования.

В завершение встречи сотрудники следственного управления ответили на вопросы студентов, заинтересовавшихся следственной работой.

Изображения

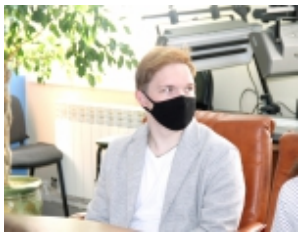

© 2024 Следственное управление Следственного комитета Российской Федерации по Рязанской области

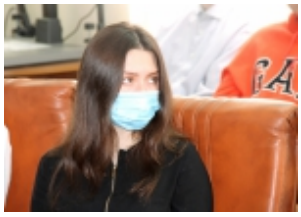
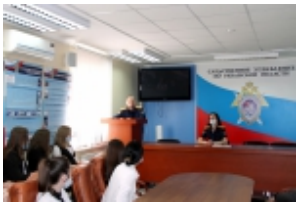

14 Апреля 2021

Адрес страницы: https://ryazan.sledcom.ru/news/item/1557299

© 2024 Следственное управление Следственного комитета Российской Федерации по Рязанской области